

# SEA SCALLOPS DEL PERU EIRL

## QUIENES SOMOS:

Sea Scallops del Perú EIRL es una empresa dedicada al servicio de procesamiento de productos hidrobiológicos y congelado; ubicada en la hermosa ciudad de Sechura, Provincia de Sechura, departamento de Piura, ubicada en la costa norte del país de Perú.



Las operaciones de Seascallops del Perú E.I.R.L. están plenamente garantizadas de acuerdo a las más altas normas de inocuidad de los alimentos, en mérito al convenio interinstitucional con la empresa United Oceans SAC ubicada en Sechura, quien cuenta con el código de Habilitación para exportar a la comunidad Económica Europea: **P-146-SEC-UIOE**, habilitación o registro de planta PTH-163-16-SANIPES, PTH-134-16-BR-SANIPES y también cuenta con Certificación para exportar a EE.UU, con **Registro N° 12918630482 FDA**; así damos servicio de procesamiento y congelado de productos hidrobiológicos a empresas que exportan a diversos países del mundo como Europa, EE.UU entre otros; por tal razón hoy pretendemos dar el salto para vender nuestros propios productos al extranjero.

## Registro N° 12918630482 F.D.A.



## PRODUCTOS A VENDER Y SU COMPOSICION NUTRICIONAL:



Inicialmente ofreceremos el producto concha de abanico congelado en todas sus presentaciones; el cual es un producto rico de acuerdo a la siguiente composición nutricional:



Por cada 100 gramos:

NUTRIENTES	CANTIDAD
Energía (Kcal)	96.00
Proteína (g)	15.90
Grasa total (g)	1.60
Calcio (mg)	11.70
Hierro (mg)	0.29
Vitamina C (mg)	11.60
Fosforo (mg)	219.0

## PRESENTACIONES Y CODIGOS

PRODUCTO FINAL	CARACTERISTICAS
<p><b>TALLO CORAL</b></p> 	<p>Conchas de abanico desvalvadas con coral (incluyen gónadas) conocidas como Roe on, glaseadas y congeladas. Se presenta en los códigos : 10/20,20/30,30/40,40/60; que indica el número de piezas por libra. Los empaques se presentan de 10 kilos y a granel. Este producto se congela en IQF o en bloque .</p>
<p><b>TALLO SOLO</b></p> 	<p>Conchas de abanico desvalvadas sin coral (no incluye gónadas) conocidas como Roe off, glaseadas y congeladas . Se presenta en los códigos: 20/30,30/40,40/50,50/60,60/80,80/100. Los empaques se presentan por 10 kilos en IQF o en bloque.</p>
<p><b>MEDIA VALVA</b></p> 	<p>Conchas de abanico en media valva con /sin coral. Bajo los siguientes códigos 65-70, 70-75,75-80. Los cuales indican el tamaño de las valvas en mm. Los empaques se presentan por 10 kg .</p>

## NUESTROS PROCESOS



## GESTION DE LA CALIDAD COMPROMISO PRIORITARIO

Supervisión sanitaria de acuerdo al D.S.040-2001-PE  
aplicación de la trazabilidad a todo el proceso  
productivo

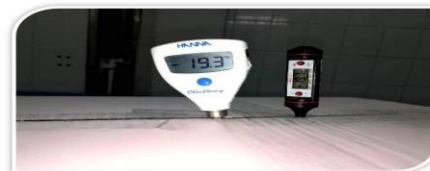

Versión: N° 001-UIOE-2019  
AREA DE GESTION DE LA CALIDAD  
**TRÍPTICO:  
COMERCIAL  
PRODUCTIVO**  
Registro FDA N° 12918630482  
Exportaciones a EE.UU  
Registro P-146-SEC-UIOE  
Exportaciones a Com. Europea  
SECHURA, AGOSTO DEL  
2019

**ING. RUBEN MANUEL ECHE  
MORALES  
GERENTE GENERAL  
CEL (051) 947251560  
ECMORU7@GMAIL.COM**

**DIRECCION SEDE PRODUCTIVA: CALLE  
DOS 301, LOTE 15, ZONA INDUSTRIAL  
SECHURA-PIURA-PERU**

**DIRECCION LEGAL :  
CALLE JOSE GALVEZ N° 344 SECHURA-  
PIURA-PERU**

**SEA SCALLOPS DEL PERU  
EIRL**

**SECHURA 2019.**