



CURRICULUM VITAE CENTREX S.R.L.

INFORMACIÓN GENERAL

Tipo de Sociedad:	Sociedad de Responsabilidad Limitada
Número de NIT:	199432028
Finalidad:	Ventas y Servicios en Electrónica y Telecomunicaciones
Matrícula de Comercio:	204062
Licencia de Funcionamiento:	1685
Número de ROE:	14073
Dirección Matriz:	C. Vizcarra Esq. Melgarejo, Edificio J&L PB, Zona Tupuraya
Ciudad:	Cochabamba
Teléfono:	4026594
Correo Electrónico:	info@centrexbolivia.com
Casilla Postal:	1685, Cochabamba, Bolivia
Página Web:	www.centrexbolivia.com



INFORMACIÓN ESPECÍFICA

CENTREX, Sociedad de Responsabilidad Limitada, fue creada por jóvenes capacitados, con la experiencia exacta en cada una de sus áreas, con el objetivo de dar Soluciones en Electrónica y Telecomunicaciones a todo tipo de organizaciones.

Nuestra política empresarial es el de acomodarse con empatía a la necesidad de nuestro cliente, brindando la solución exacta en ingeniería, sumado a nuestros precios competitivos en el mercado, debido a la Red de Contactos Internacionales con las marcas de mayor impacto en el mundo, y un excelente servicio de pre y post venta, que nos dan el resultado de clientes satisfechos y fidelizados a nuestros servicios.

MISIÓN

“Trabajar para las organizaciones del país, solucionando y simplificando su interacción y demanda con la tecnología, contribuyendo con su seguridad, control y planificación de actividades en tecnologías.”

VISIÓN

“Ser líder en la construcción de una región y un país con mayor desarrollo y modernización tecnológica, para que este mismo sirva para el desarrollo de su gente”



QUE ES LO QUE HACEMOS?

Las finalidades de los Servicios que presta CENTREX S.R.L. son las de Diseño, Supervisión y/o Ejecución de Proyectos de Implementación de Tecnologías de Información y Comunicación, comprendiendo por esto, el siguiente esquema:



Infraestructura en Comunicaciones con las últimas tecnologías, para los futuros Sistemas de Transmisión de Datos, Voz, Audio, Video, Seguridad, Control y Automatización.



Equipamiento Adecuado para la puesta en marcha de los Sistemas de Datos, Telefonía, Videovigilancia, Alarmas, Audio, Control y Automatización.





SERVICIOS PRESTADOS POR CENTREX S.R.L.

INFRAESTRUCTURA



✓ Cableados Estructurados Certificados en Cat.6, Cat.6A, Cat.7, Cat.7A y Fibra Óptica.

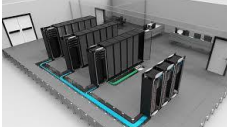

✓ Armado de Data Centers (pisos técnicos, gabinetes de comunicaciones, climatización).



SEGURIDAD



✓ Sistemas de Videovigilancia, con centros y/o Centrales profesionales de almacenamiento y monitoreo.



✓ Sistemas de Control, Gestión y Administración de Accesos para personas y/o vehículos.



✓ Sistemas de Alarma y Prevención en Intrusión e Incendios.



NETWORKING Y COMUNICACIONES



✓ Equipamiento en Switch's, Router's, Firewall's y demás equipos de comunicación y protección de Datos.



✓ Equipamiento de Sistemas de Telefonía IP y Videoconferencia.



✓ Equipamiento en Servidores para gestión de Datos y/o almacenamiento (Nas/ Storage).











✓ Sistemas de Comunicación Wireless (inalámbricas).





CERTIFICACIONES EMPRESARIALES

MARCA	DESCRIPCIÓN	LOGO
Dell	Partner Direct	
Cisco	Cisco Partner	
Siemon	Siemon Design and Installation Grant – Cableado Estructurado	
Grandstream	Reseller Conect Partner	
ZKSoftware	Socio de Certificación Avanzada Sobre Controladores de Acceso	
Dahua	Socio de Configuraciones Avanzadas de Dispositivos IP	
	Socio Especializado en Servidores de Almacenamiento NAS	
Ubiquiti	Socio Certificado en UBWA “Ubiquiti Broadband Wireless Admin”	
Paradox	Socio en Configuraciones Avanzadas de Alarmas	
VMWare	Install, Configure and Manage Certified	





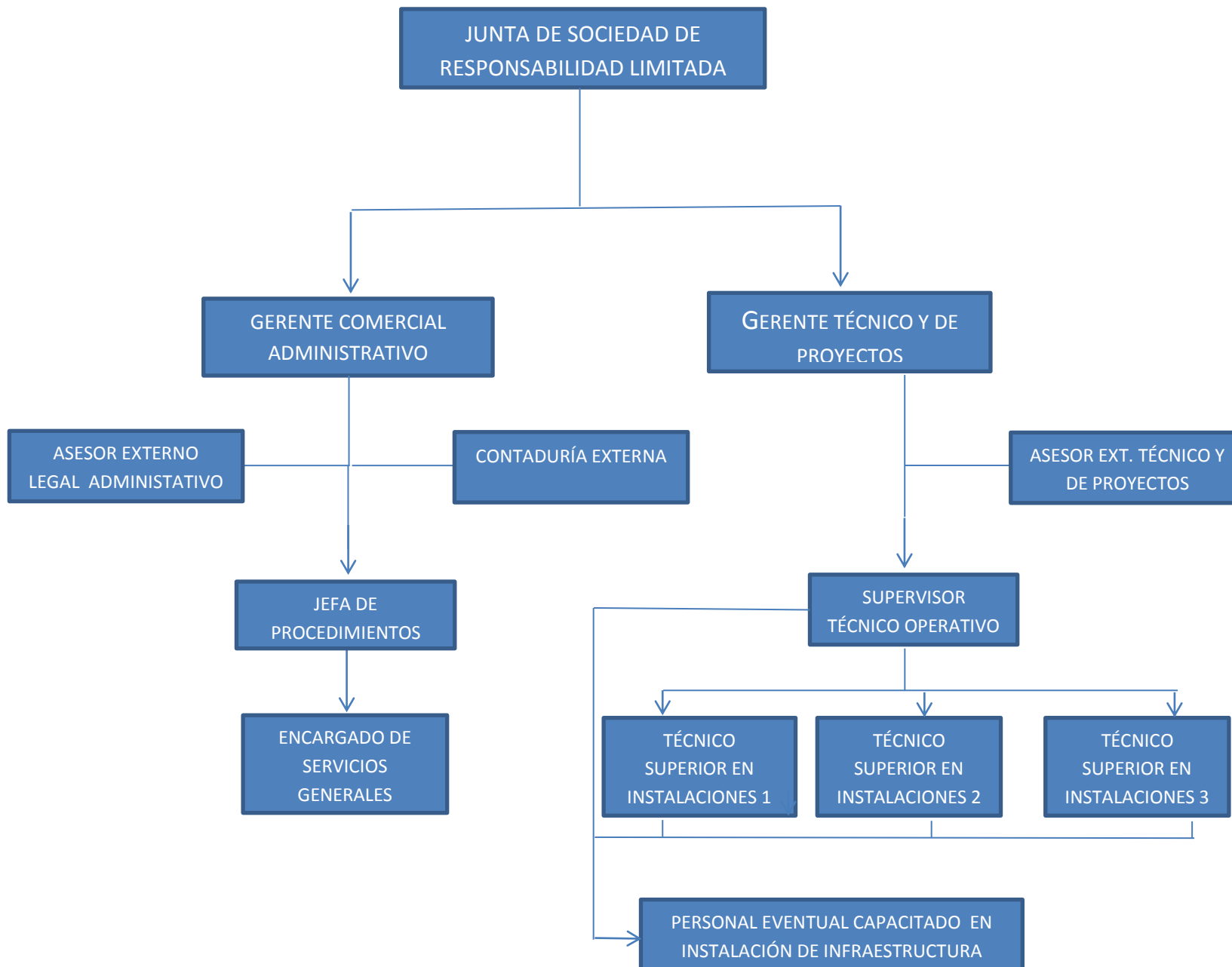





ORGANIGRAMA INSTITUCIONAL





RESUMEN DE CARTERA DE CLIENTES		
ESTATAL & GUBERNAMENTAL	<p>Compañía Eléctrica Central Bulu Bulu S.A. Elfec S.A. Ende Corporación Ende Andina S.A.M. Ende Corani S.A. Ende Del Beni S.A.M. Ende Tecnologías S.A. Ende Transmisión S.A. Entel S.A. Gobierno Autónomo Municipal de Cochabamba Gobierno Autónomo Municipal de Sacaba Ministerio de Energías Órgano Judicial de Bolivia Y.P.F.B. Corporación</p>	
EDUCACIÓN & SALUD	<p>Caja de Salud CORDES CIES Clínica Santa María Clínica Boliviana Americana Fundación Sedes Sapientiae Universidad Católica Boliviana Universidad Mayor de San Simón</p>	
SERVICIOS FINANCIEROS	<p>Banco Bisa S.A. Banco Fie S.A. Banco Económico S.A. Banco Pyme de la Comunidad S.A. Conseso Ltda. Cooperativa Catedral Ltda. Cooperativa Cristo Rey Ltda. Cooperativa Inca Huasi Ltda. Cooperativa San Carlos Ltda. Prendamás S.A.</p>	
INDUSTRIA & CONSTRUCCIÓN	<p>Biotop S.R.L. Constructora "Cabezas" Constructora "Conscla" Constructora "Consorcio del Valle" Constructora "ICP S.R.L." Constructora "Garnica" Constructora "Imathia S.L." Constructora "Munikons S.R.L." Constructora "YPC S.R.L." Constructora "Garnica" Industrias del Valle S.R.L. MINDAI Montifruit Pil Andina S.A. Plastiforte S.R.L.</p>	



COMERCIAL & SERVICIOS	American Airlines Boliviana de Aviación Casa Ideas S.A. Copa Airlines Bolivia Corimex Ltda. Credicasas LaFuente S.R.L. DHL Bolivia S.R.L. Homepac S.R.L. "Home Center" Ifarbo Ltda. Mi Rancho S.R.L. Movelgar S.R.L. Tierra Quinta S.R.L. Toyosa S.A. Truextend S.R.L.	        
----------------------------------	---	--